



HRVATSKE VODE

VODNOGOSPODARSKI ODJEL

ZA SREDNJU I DONJU SAVU

35000 Slavonski Brod, Šetalište braće Radića 22



1001384132

KLASA: 325-01/24-16/0000010

URBROJ: 374-3102-1-26-11

Slavonski Brod, 18.02.2026.

BRODSKO POSAVSKA ŽUPANIJA

Primljeno: 18.02.2026.		
Klasifikacijska oznaka:	Ustrojstvena jed.	
325-02/26-04/02	04-02	
Uredžbeni broj:	Prilozi	Vrijednost
26-2	7	0,00

Predmet: Izvješće o izvršenju Plana radova na zaštiti od štetnog djelovanja voda u 2025. i Plan radova na zaštiti od štetnog djelovanja voda u 2026. na području VGI za mali sliv „Brodsko Posavina“
-dostavlja se

Temeljem Vašeg dopisa (*Klasa: 325-02/26-04/02, Urbroj: 2178-04-02/03-26-01*) od 20. siječnja 2026. godine, dostavljamo Vam Izvješće o izvršenju Plana radova na zaštiti od štetnog djelovanja voda u 2025.g. i Plan radova na zaštiti od štetnog djelovanja voda u 2026.g. na području VGI za mali sliv „Brodsko Posavina“ (1 primjerak).

Također, gore navedeno izvješće dostavljamo u PDF-u na e-mail zburazovic@bpz.hr.

S poštovanjem !

v.d. Direktora VGO-a
za srednju i donju Savu :



Ivan Rosandić, dipl.ing.rud.

Na znanje:

1. VGI „Brodsko Posavina“ Slavonski Brod
2. Pismohrana, ovdje



HRVATSKE VODE

VODNOGOSPODARSKA ISPOSTAVA
ZA MALI SLIV „BRODSKA POSAVINA“

35000 Slavonski Brod, Šetalište braće Radića 22

Telefon: 035/ 446 139



1001383424

KLASA: 325-01/24-16/0000010

URBROJ: 374-3102-1-26-10

Slavonski Brod, 18.02.2026.

**IZVJEŠĆE O IZVRŠENJU PLANA RADOVA
NA ZAŠTITI OD ŠTETNOG DJELOVANJA VODA
U 2025. GODINI**

I

**PLAN RADOVA NA ZAŠTITI
OD ŠTETNOG DJELOVANJA VODA U 2026. GODINI**

Slavonski Brod, veljača 2026. god.

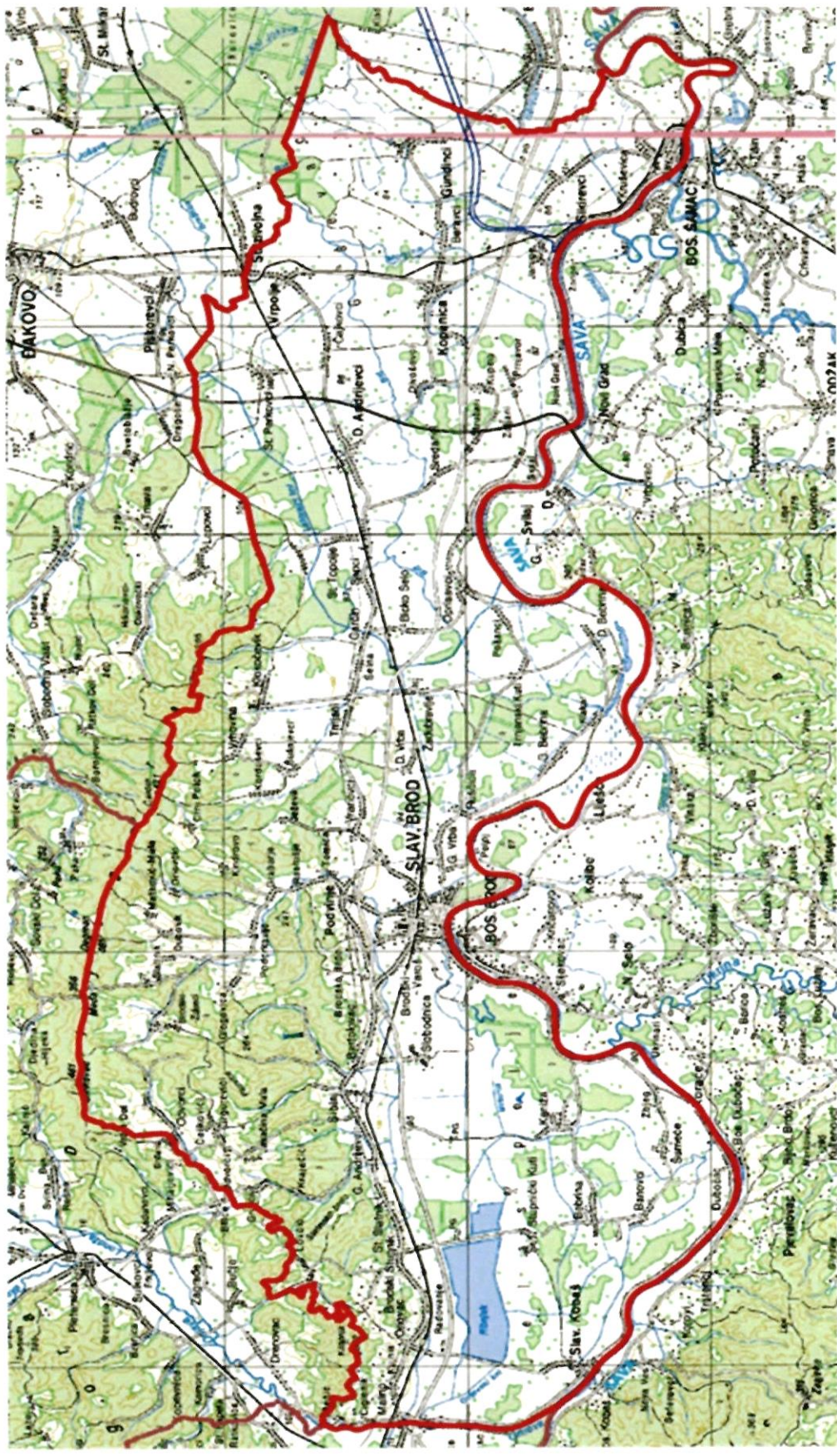

1. OPĆENITO O PODRUČJU MALOG SLIVA „BRODSKA POSAVINA“

Pripadnost slivu	rijeka Sava
Županije	Istočni dio Brodsko posavske županije
Gradovi	Slavonski Brod
Općine	16 općina: Bebrina, Brodski Stupnik, Bukovlje, dio općine Gundinci, dio općine Oriovac, Donji Andrijevići, Garčin, Gornja Vrba, Klakar, Oprisavci, Podcrkavlje, Sibirj, Sikirevci, Slavonski Šamac, Velika Kopanica i Vrpolje
Površina sliva	1.100 km²
Granica područja	Slivno područje „Brodsko Posavina“ nalazi se na južnom dijelu slavonske nizine, na prostoru između planine Psunj, Požeškog i Diljskog gorja sa sjevera, te rijeke Save s juga. Na zapadu, granicu predstavlja rijeka Orljava, dok se istočna granica poklapa sa granicom Županije.
Zemljopisne karakteristike	Brdski, ravničarki i nizinski dio. Brdski dio je uglavnom blago uzdignuto gorje pokriveno šumom, s najvišom nadmorskom visinom od 984 m.n.m. (Psunj). Prevladava, ipak, ravničarski dio koji predstavlja ogranak plodne slavonske ravnice. Nizinsko područje zauzima prisavski dio.
Hidrotehničko područje	Jelas polje i Biđ polje. Ispresjecano je mnogobrojnim vodotocima i razgranatom kanalskom mrežom
Hidrografske karakteristike slivnog područja	Sliv rijeke Save. Glavni recipijenti: Zapadni lateralni kanal Biđ polja (23,71 km), Istočni lateralni kanal Jelas polja (20,33 km), Orljava . Ostali značajniji vodotoci su: Biđ (45,65 km), Lateralni kanal Krak (10,60 km), Glogovica (12,86 km), Zapadni lateralni kanal Jelas polja (4,69 km).
Prosječna god. visina oborina	790 mm
Srednja godišnja temperatura	10,4°C, a varira od 9,9°C do 11,5°C. Najtopliji mjesec u prosjeku je srpanj s 20,4°C, a najhladniji siječanj s prosjekom od -2,4°C
Vodotoci	175 km
Kanali I i II reda	328 km
Bujičari	61 kanal, ukupne dužine cca 204 km
Kanali III i IV reda	3146 kanala, ukupne dužine cca 2707 km
Crpne stanice (r. Sava)	CS Mrsunja (8 m ³ /s), CS Migalovci (12 m ³ /s), CS Dubočac (4,4 m ³ /s) i CS Grlić (8 m ³ /s); CS Jaruge (10 m ³ /s, trenutni kapacitet 5 m ³ /s)
Nasipi	Cca 172 km (savski nasip cca 92 km)
Akumulacije	Petnja (26,55 ha) izgrađena 1969.god., Ljeskove vode (1,8 ha), retencija Glogovica (105 ha)

Kada se gore navedenom pribroje brojni objekti na vodotocima; obaloutvrde, vodne stepenice, mostovi, propusti, čepovi i sifoni, vidljivo je da se radi o vrlo složenom sustavu, koji se godinama gradi, i za čije je funkcionalno održavanje potrebno mnogo sredstava.

2. KLIMATSKA I HIDROLOŠKA OBILJEŽJA 2025. GODINE

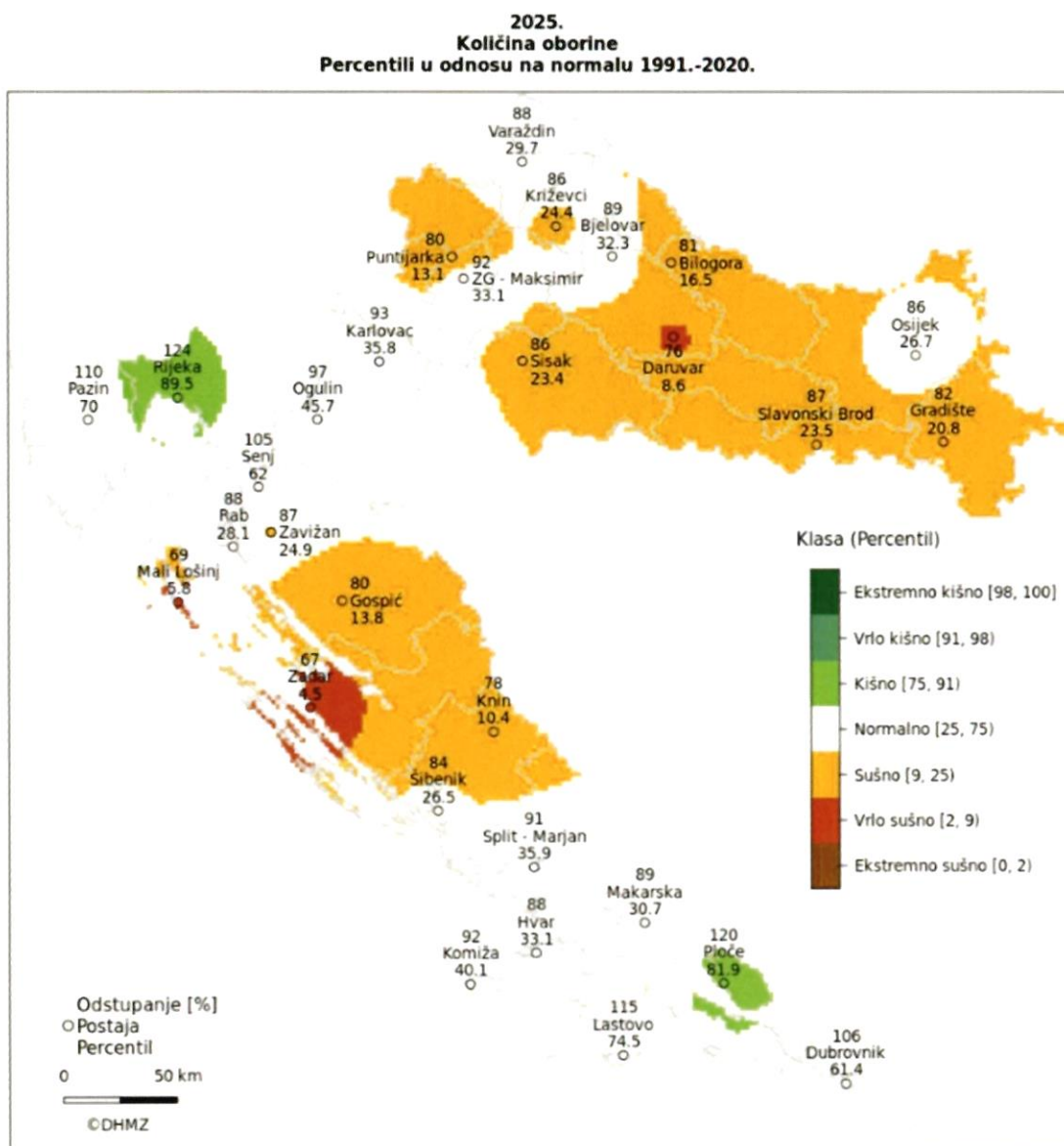

Odstupanja količine oborine u odnosu na normalu 1991. – 2020. nalaze se u rasponu od 67 % (Zadar 611 mm) do 123,9 % (Rijeka 1969,9 mm). Prema raspodjeli percentila, vrlo sušne prilike zabilježene su na postajama Daruvar i Mali Lošinj te u okolici Zadra, dok je sušno bilo u većem dijelu kontinentalne Hrvatske, u dijelovima Like (Zavižan i šira okolica Gospića) te u sjevernoj Dalmaciji (Knin). Normalne oborinske prilike zabilježene su u okolici Osijeka, u dijelovima središnje Hrvatske (Bjelovar, Varaždin, Zagreb-Maksimir, Karlovac), u ostatku gorske Hrvatske, u dijelovima sjevernog Hrvatskog primorja (Pazin, Rab, Senj) te u ostatku južnog Hrvatskog primorja (izuzev Ploča). Kišno je bilo u okolici Rijeka i Ploča.

Na području malog sliva Brodska Posavina oborinske prilike nalazile su se u kategoriji **sušno** (u 2024. godini su bile u kategoriji "normalno" a sami raspored oborina po mjesecima je rezultirao mjerama obrane od poplava u **siječnju, ožujku, travnju, svibnju i studenom**). Raspored oborine po mjesecima i kumulativna količina oborine na kišomjernoj postaji Slavonski Brod, vidljivi su iz slijedećeg prikaza:

Ukupne mjesečne i godišnje količine oborine u 2025.

Postaja	I	II	III	IV	V	VI	VII	VIII	IX	X	XI	XII	2025 (mm)
Slavonski Brod	34,4	32,3	109,3	46,3	113,1	11,7	74,0	76,5	19,1	57,6	82,2	24,7	681,2

Istovremeno, odstupanja srednje temperature zraka u odnosu na normalu 1991. – 2020. nalaze se u rasponu od 0,6 °C (Makarska) do 1,4 °C (Bilogora, Zavižan). Prema raspodjeli percentila, 2025. godina bila je topla u dijelovima središnje Hrvatske (Bjelovar, Varaždin, Zagreb-Maksimir), u široj okolici Ogulina te na području Makarske, vrlo topla u većem dijelu zemlje te ekstremno topla u okolici Knina i Šibenika.

Toplinske prilike na slivu Brodske Posavine svrstane su u kategoriju **vrlo toplo**.

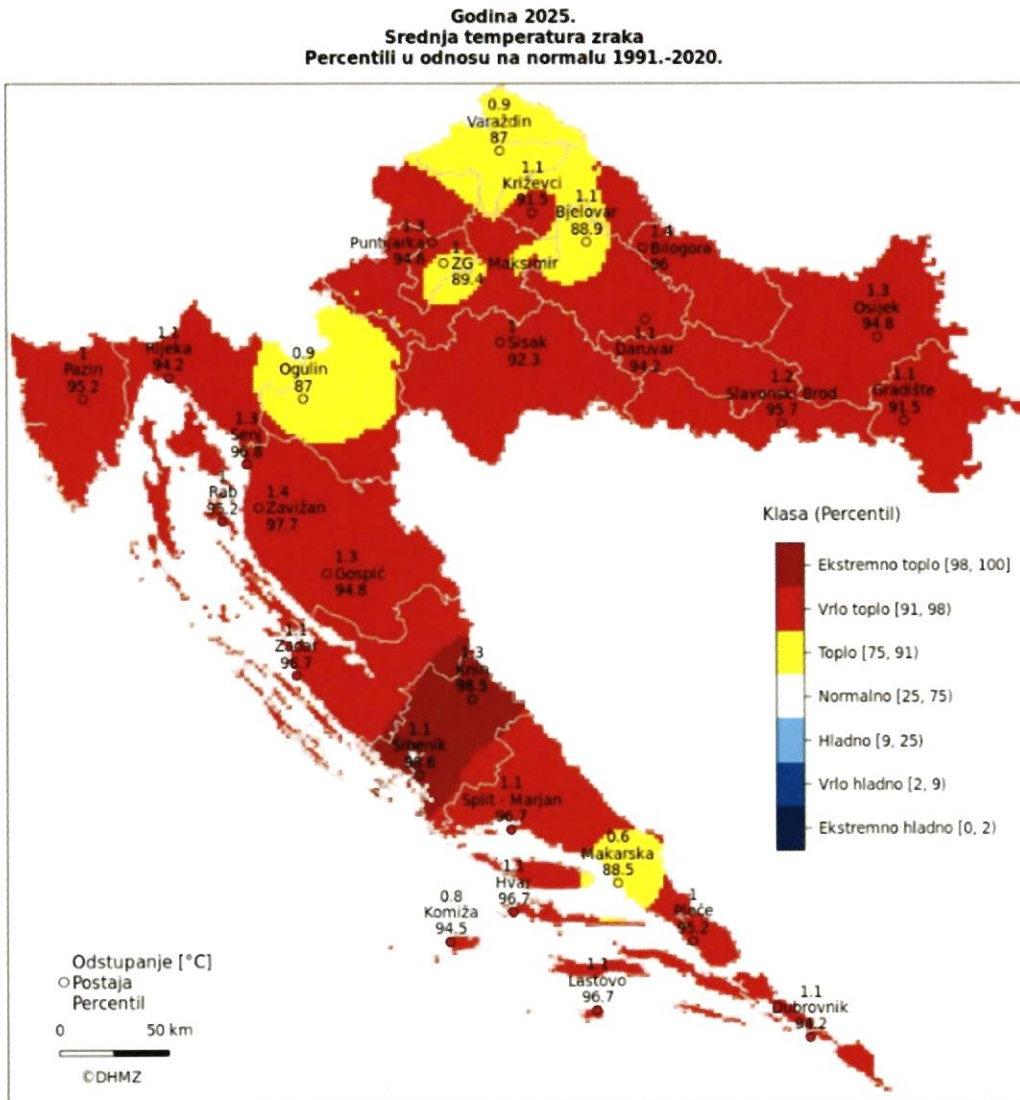

Ovakve vremenske prilike omogućile su povoljne uvjete za izvođenje hidrotehničkih radova, te su se pojedini radovi odvijali gotovo do samog konca godine.

Mjere obrane od poplava provodile su se tijekom siječnja, ožujka, travnja, svibnja i studenog. Jednako kao i prošle godine, a za razliku od 2017.g., nisu se provodile mjere obrane od leda na rijeci Savi. Tijekom provođenja obrane od poplava nije bilo poplavlivanja stambenih objekata. Štete na poljoprivrednim površinama posljedica su ekstremnih oborina u kratkom vremenskom periodu, a ne izlivanje vode iz korita vodotoka.

3. RADOVI NA ZAŠTITI OD ŠTETNOG DJELOVANJA VODA U 2025. GODINI

3.1. RADOVI PREVENTIVNE, REDOVNE I IZVANREDNE OBRANE OD POPLAVA U 2025. GODINI

Troškovi izvedenih radova na preventivnoj, redovnoj i izvanrednoj obrani od poplava, te ostale troškove u funkciji održavanja voda I. i II. reda, detaljnije su prikazani su u Prilogu 1. ovog Izvješća.

Red. broj	Pozicija	Infrastrukturni objekt	Izvršeni radovi	Vrijednost radova EUR (s PDV-om)
A.02. IZDACI ZA PREVENTIVNU, REDOVNU, IZVANREDNU OBRANU OD POPLAVA I LEDA TE OSTALI TROŠKOVI U FUNKCIJI ODRŽAVANJA VODA I. I II. REDA				
1.	A.02.01.02.	<i>Radovi preventivne obrane od poplava, odnosno redovnog održavanja voda I. i II. reda na vodnim područjima</i>	Branjeno područje 2: Područje maloga sliva Brodska Posavina	2.919.649,71
3.	A.02.02.02.	<i>Ostali radovi i troškovi u funkciji održavanja voda na vodnim područjima</i>	Tehnička promatranja vodnih građevina	5.000,00
4.	A.02.02.05.	<i>Ostali radovi i troškovi u funkciji održavanja voda na vodnim područjima</i>	Hitne intervencije u području zaštite od štetnog djelovanja voda	715.686,31
5.	A.02.02.01.	<i>Ostali radovi i troškovi u funkciji održavanja voda na vodnim područjima</i>	Projekti sanacije, održavanja i obnavljanja vodnih sustava i građevina s terenskim i prethodnim radovima	12.075,00
6.	A.02.02.08.	<i>Ostali radovi i troškovi u funkciji održavanja voda na vodnim područjima</i>	Ostali troškovi (troškovi klizne skale)	433.675,08
7.	A.02.03.02.	<i>Izdaci za redovnu i izvanrednu obranu od poplava na vodnim područjima</i>	Aktivna obrana od poplava i leda	48.287,16
UKUPNO (s PDV-om):				4.134.373,26

3.1.1. Radovi preventivne, redovne i izvanredne obrane od poplava u 2025. godini

Za izvođenje radova preventivne, redovne i izvanredne obrane od poplava i leda, odnosno za radove redovnog održavanja voda I i II reda, planiran je iznos od **2.919.902,00 EUR** (s PDV-om). Konačan iznos troškova izvedenih radova iznosio je **2.919.649,71 EUR** (s PDV-om), a zajedno s ostalim troškovima u području zaštite od štetnog djelovanja voda iznosio je **4.134.373,26 EUR** (s PDV-om) (vidi tablicu iznad). Izvođač radova preventivne, redovne i izvanredne obrane od poplava i leda u 2025.g. je na temelju 4-godišnjeg okvirnog sporazuma (2023.g.-2026.g.) tvrtka Brodska Posavina d.d. iz Slavenskog Broda.

Izuzev redovnih radova gospodarskog održavanja vodnih građevina, koji se sastoje od uklanjanje vegetacije košnjom, uklanjanja nanosa iz korita kanala i vodotoka, uklanjanja naplavina i otpadnog materijala, provedbe selektivne sječe šiblja i stabala, popravaka oštećenja vodnih građevina (nasipa, korita, ustava, propusta, itd.), najvažniji radovi izvedeni tijekom 2025. godine su slijedeći:

- Uređenje zaobalnog pojasa uz **lijevoobalni savski nasip** duž cijelog branjenog područja, a najviše u općinama Oprisavci i Bebrina, odnosno naseljima Svilaj i Dubočac. Radovi su obuhvaćali sječu šiblja i stabala s uklanjanjem i zbrinjavanjem panjeva te zatrpavanje i uređenje zaobalnih depresija, a sve u cilju boljeg gospodarskog održavanja i povećanja sigurnosti nasipa prilikom procjeđivanja uslijed visokih vodostaja rijeke Save.
- Izvedba ojačanja, odnosno nadvišenja lijevoobalnog nasipa rijeke Orljave u dužini od 1.100 m u naselju Bečić, općina Oriovac. Radovi su obuhvaćali izvedbu potrebne nadvišenja postojećeg nasipa sukladno projektnoj dokumentaciji, čime je povećan stupanj zaštite od poplava tog dijela općine Oriovac.

- Nastavak radova na uređenju **vodotoka Glogovica** na lokacijama od km 3+350 do km 4+100 (Podvinje - Tomica). Radovi su obuhvaćali sječu šiblja i stabala, te iskop (profiliranje) vodotoka s izvedbom kamenog nabačaja kao osiguranja korita u cilju sprječavanja daljnje erozije korita. Izvedbom radova značajno je povećana protočna moć korita te je spriječena daljnja erozija korita.



Slika 1. Uređenje korita vodotoka Glogovica u naselju Podvinje i Tomica



Slika 2. Uređenje korita vodotoka Glogovica u naselju Podvinje i Tomica

- Nastavak radova na uklanjanju nanosa iz korita **Zapadnog lateralnog kanala Biđ polja** od km 11+100 do km 13+500 u općini Garčin. Radovi su specifični po značajnoj količini nanosa u koritu vodotoka te zahtjevnoj tehnologiji izvedbe radova, naime od posljednje rekonstrukcije navedenog kanala koja se provodila od 1978. do 1985.g. nije vršeno uklanjanje nanosa iz korita.



Slika 3. Uklanjanje nanosa iz korita ZLK Biđ polja, općina Garčin – stanje prije radova



Slika 4. Uklanjanje nanosa iz korita ZLK Biđ polja, općina Garčin – stanje nakon izvršenih radova

- Nastavak radova na iskupu bermi na **ZLK Biđ polja** u cilju lakšeg gospodarskog održavanja u dužini od 2.400 m, k.o. Garčin. Izvedbom radova se stvaraju preduvjeti za buduće izmuljenje kanala.



Slika 5. Iskop bermi uz ZLK Biđ polja, općina Garčin

- Radovi na iskupu bermi na **ILK Jelas polja** u cilju lakšeg gospodarskog održavanja u dužini od 1.500 m, od km 9+400 do km 10+900 (*Vinogradska ulica – Zagrebačka ulica*), k.o. Slavonski Brod. Izvedbom radova se, osim lakšeg gospodarskog održavanja, ostvaruju preduvjeti za buduće izmuljenje kanala (uklanjanje nanosa iz korita).



Slika 6. Iskop bermi uz ILK Jelas polja, grad Slavonski Brod

- Nastavak radova na uređenju **vodotoka Brezna** na dionici od km 1+650 do km 1+700 (naselje Trnjani). Radovi su obuhvaćali izvedbu betonske obloge korita u dužini od 150 m.



Slika 7. Uređenje korita v. Brezna, naselje Trnjani – tijekom izvođenja radova



Slika 8. Uređenje korita v. Brezna, naselje Trnjani – nakon izvođenja radova

- Uređenje **kanala Korita** u naselju Tomica u dužini od 170 m. Radovi su obuhvaćali izvedbu armirano betonske kinete s poklopcima, te rekonstrukciju zacijevljenog dijela kanala ispod županijske ceste i mjesnog doma.



Slika 9. Uređenje kanala Korita, naselje Tomica

- Uređenje **bujičara Kikovac** u naselju Sibinj u dužini od 200 m. Radovi su obuhvaćali rekonstrukciju korita, uklanjanje nanosa, te izvedbu betonske obloge korita u dužini od 150 m i kamenog osiguranja korita u dužini od 50 m.



Slika 10. Uređenje bujičara Kikovac, naselje Sibinj

- Nastavak radova na uređenju **vodotoka Gnojnica** na dionici od km 11+000 do km 12+800 u naseljima Brčino i Ravan, općina Sibinj. Radovi su obuhvaćali sječu šiblja i stabala, te iskop (profiliranje) vodotoka s izvedbom kamenog nabačaja kao osiguranja korita u cilju sprječavanja daljnje erozije korita. Izvedbom radova značajno je povećana protočna moć korita te je spriječena daljnja erozija korita.



Slika 11. Uređenje vodotoka Gnojnica, naselje Brčino - Ravan



Slika 12. Uređenje vodotoka Gnojnica, naselje Brčino - Ravan

- Uređenje **vodotoka Berevac** na dionici od km 0+900 do km 1+400 u naselju Novo Topolje, općina Donji Andrijevci. Radovi su obuhvaćali sječu šiblja i stabala, te iskop (profiliranje) vodotoka s izvedbom kamenog nabačaja kao osiguranja korita u cilju sprječavanja daljnje erozije korita. Izvedbom radova značajno je povećana protočna moć korita te je spriječena daljnja erozija korita.



Slika 13. Uređenje vodotoka Berevac, naselje Novo Topolje

- Rekonstrukcija i uređenje osnovne kanalske mreže:
 - v. **Kobilnjak**, izvedba prijelaza preko vodotoka, cijevnog propusta, k.o. Sikirevci
 - v. **Zapadna Berava**, uklanjanje nanosa iz korita kanala u dužini od 1,8 km, k.o. Gundinci
 - sanacija oštećenih **cijevnih propusta** uz osnovnu kanalsku mrežu, te izvedba novih
 - sanacija oštećenja **pristupnih puteva** vodnim građevinama
- Radovi na uređenju bujičnih vodotoka:
 - vađenje nanosa iz korita bujičnih vodotoka
 - čišćenje betonskih obloga bujičnih tokova od naplavina i vegetacije
 - uređenje putne mreže uz bujične vodotoke i zamjena oštećenih cijevnih propusta
- Crpne stanice:
 - Redovito održavanje, uklanjanje naplavljenog materijala

3.1.2. Ostali radovi u funkciji zaštite od štetnog djelovanja voda (projektna dokumentacija, rješavanje imovinsko-pravnih poslova...)

Tijekom 2025. godine ugovoreni su i izvedeni radovi na izradi slijedeće projektne dokumentacije:

- Elaborat održavanja – Uređenje nasipa i deponija uz Zapadni lateralni kanal Biđ polja od km 13+400 do km 18+800, L=5,4 km na području BPŽ
- Projekt restauracije vodotoka Mrsunja od km 1+660 do km 26+330, BPŽ
- Elaborat održavanja – Sanacija korita vodotoka Dolovi od km 0+090 do km 0+320, k.o. Tomica, općina Podcrkavlje, BPŽ

Osim navedenog, značajna sredstva utrošena su za nespecificirane poslove u funkciji zaštite od štetnog djelovanja voda:

- izradu elaborata izvlaštenja
- otkupe zemljišta u okviru rješavanja imovinsko pravnih poslova
- popunu centralnog skladišta obrane od poplava obrambenim materijalom i opremom
- crpljenje zaobalnih voda pri visokim vodostajima rijeke Save
- preventivna deratizacija i dezinfekcija nasipa

3.2. RADOVI ODRŽAVANJA I OBNAVLJANJA DETALJNIH MELIORACIJSKIH GRAĐEVINA ZA ODVODNJU I NAVODNJAVANJE u 2025. god. (pozicija A.03.)

Za radove održavanja (košnje) detaljnih melioracijskih građevina za 2025.g. osigurano je **597.664,26 EUR** (s PDV-om) što je iznos koji je dostatan za održavanje svih 1.045,393 km dosad osposobljene (uređene) detaljne kanalske mreže na našem području. Osigurani iznos je smanjen u odnosu na prošlu 2024.g. ali je istovjetan s iznosom iz 2023.g. Prošle 2024.g. iznos je bio uvećan zbog dijela nepokošenih kanala iz 2023.g.

2025. godine je realizirano svih **100 %** ugovorenih radova što iznosi **597.664,26 EUR** (s PDV-om). Radovi održavanja detaljnih melioracijskih građevina su, osim radova košnje, obuhvaćali i radove uklanjanja nanosa iz korita kanala te zamjenu oštećenih cijevnih propusta po potrebi. Radovi su izvedeni tokom 3. i 4. kvartala 2025. godine. Izvođač radova održavanja (košnje) detaljnih melioracijskih građevina u 2025.g. je na temelju 4-godišnjeg okvirnog sporazuma (2023.g.-2026.g.) tvrtka Brodska Posavina d.d. iz Slavonskog Broda.

Troškovi izvedenih radova na održavanju detaljnih melioracijskih građevina za odvodnju i navodnjavanje u 2025. godini po jedinicama lokalne samouprave prikazani su u *Prilogu 2.* ovog Izvješća.

U 2025.g. nisu bila osigurana sredstva za obnavljanje kanalske mreže (sječa šiblja i stabala, uklanjanje panjeva, iskop,...).

poz. A.03.

III i IV red	2024.god.		2025.god.	
	km	EUR (s PDV-om)	km	EUR (s PDV-om)
Redovno održavanje	1.045,59	651.902,99	1.045,59	597.664,26
Obnavljanje	0	0,00	0,00	0,00
UKUPNO realizirano	1.045,39	651.902,99	1.045,39	597.664,26

3.3. KAPITALNI RASHODI I TRANSFERI U PODRUČJU ZAŠTITE OD ŠETNOG DJELOVANJA VODA U 2025. GODINI

Red. broj	Pozicija	Infrastrukturni objekt	Izvršeni radovi/Projektna dokumentacija	Vrijednost radova EUR (s PDV-om)
B.02. KAPITALNI RASHODI I TRANSFERI U PODRUČJU ZAŠTITE OD ŠETNOG DJELOVANJA VODA (K2004) (Gradnja regulacijsko-zaštitnih vodnih građevina i građevina osnovne melioracijske odvodnje)				
1.	B.02.01.01.	<i>Izgradnja i uređivanje vodnih sustava</i>	Projektna dokumentacija: Rekonstrukcija lijevoobalnog savskog nasipa kod Rušćice od km 22+400 do km 25+450 (3,050 km) s izgradnjom crpne stanice Glogova	27.293,25
2.	B.02.01.01.	<i>Izgradnja i uređivanje vodnih sustava</i>	Izgradnja retencije Glogovica s pripadajućim građevinama	459.003,81
3.	B.02.01.01.	<i>Izgradnja i uređivanje vodnih sustava</i>	Izgradnja nadstrešnice za zaštitu elektro postrojenje CS Jaruge	16.214,00
4.	B.02.01.01.	<i>Izgradnja i uređivanje vodnih sustava</i>	Projekt sanacije crpne stanice Migalovci	69.578,97
UKUPNO (s PDV-om)				572.090,03
B.01. ULAGANJA U MATERIJALNU I NEMATERIJALNU IMOVINU				
1.	B.01.07.	<i>Poslovni objekti</i>	Izrada projektne dokumentacije za izgradnju novog skladišta OOP na BP2	16.187,50
UKUPNO (s PDV-om):				588.277,53

- Izgradnja retencije Glogovica s pripadajućim građevinama
 - Radovi su obuhvaćali izgradnju nasute brane dužine 180 m, s pripadajućim građevinama: temeljni ispust, bočni preljev sa slapištem. Retencija Glogovica štiti sva nizvodna naselja slavonskobrodskog područja od bujičnih voda s Dilj gore. Radovi su završeni u jesen 2025.g., a izveli su ih tvrtke Osijek Koteks i Jet-set. Ukupna vrijednost projekta iznosi 4,6 milijuna eura s PDV-om.



Slika 13. Brana retencije Glogovica, općina Podcrkavlje



Slika 14. Brana retencije Glogovica, občina Podcrkavlje

4. RADOVI NA ZAŠTITI OD ŠTETNOG DJELOVANJA VODA U 2026. GODINI

4.1. RADOVI PREVENTIVNE, REDOVNE I IZVANREDNE OBRANE OD POPLAVA U 2026. GODINI

Plan radova preventivne, redovne i izvanredne obrane od poplava, te ostali troškovi u funkciji održavanja voda I. i II. reda na branjenom području za 2026. godinu, prikazan je u Prilogu 3. ovog Izvješća. Predviđeni iznos za radove preventivne obrane od poplava, odnosno održavanje voda I. i II. reda u 2026. godini iznosi **2.919.902,00 EUR** s PDV-om., što je jednako kao i u 2025.g. Osim navedenog, kroz FPR predviđen je i iznos od **660.625,00 EUR** s PDV-om za troškove obnove *Dovodnog kanala ribnjaka Jasinje*, čime ukupan predviđeni iznos za preventivnu, redovnu i izvanrednu obranu od poplava iznosi **3.580.527,00 EUR** s PDV-om.

4.2. RADOVI ODRŽAVANJA I OBNAVLJANJA DETALJNIH MELIORACIJSKIH GRAĐEVINA ZA ODVODNJU I NAVODNJAVANJE U 2026. GODINI

Plan radova na gospodarskom održavanju detaljnih melioracijskih građevina za odvodnju i navodnjavanje temeljiti će se na planu radova iz prethodnih godina, te su osigurana sredstva za održavanje cjelokupne detaljne kanalske mreže odnosno svih 1.045,39 km. Predviđeni iznos za 2026. godinu iznosi **597.664,26 EUR** s PDV-om. Radovi gospodarskog održavanja u 2026.g. obuhvatit će radove košnje kanala, održavanja cijevnih propusta na kanalima, te uklanjanje nanosa iz pojedinih kanala. Ukupna dužina održavanja detaljnih kanala je jednaka kao i prethodnih godina te iznosi 1.045,39 km, što je detaljno prikazano u prilogu 4. ovoga Izvješća.



Voditelj VGI-a
za mali sliv Brodska Posavina:

Matija Miletić, mag.ing.aedif.

U prilogu:

1. A.02. - Pregled izvedenih radova u 2025. godini
2. A.03. – Pregled izvedenih radova DKM u 2025. godini
3. A.02. – Pregled planiranih radova u 2026. godini
4. A.03. – Rekapitulacija DKM za 2026. godinu

Prilog br. 1: PREGLED IZVEDENIH RADOVA I TROŠKOVA U 2025. GODINI									
Branjeno područje 2: Područje maloga sliva Brodska posavina									
Pozicija plana	Vode i vodotoci	Objekt	Lokacija usluga	Županija	Vrsta usluga	Ugovoreni iznos		Izvedeni iznos	
						s PDV-om (EUR)	s PDV-om (EUR)	s PDV-om (EUR)	s PDV-om (EUR)
A.02	Izdaci za preventivnu, redovnu, izvanrednu obranu od poplava i leda te ostali troškovi u funkciji održavanja voda I. i II. reda na branjenom području					4.120.611,88 €		4.117.298,26 €	
A.02.01.02	Izdaci za usluge preventivne obrane od poplava, odnosno održavanja voda I. i II. reda na branjenom području					2.919.902,00 €		2.919.649,73 €	
A.02.01.02.01	Vode I. reda					1.729.186,80 €		1.728.948,56 €	
A.02.01.02.01.01	Međudržavne vode					1.018.777,94 €		1.018.649,45 €	
A.02.01.02.01.01.01	Vodotoci					1.018.777,94 €		1.018.649,45 €	
1.	Rijeka Sava	nasip	Biđ polje	XII BRODSKO-POSAVSKA	4.1. Uklanjanje vegetacije košnjom trave i/ili šaša i/ili krčenjem sitnijeg šiblja veličine 05 cm i/ili grmlja s krune, pokosa, bankina i prilaznih rampi nasipa ili nasute brane	€240.283,28		€240.283,28	
2.	Rijeka Sava	nasip	Jelas polje	XII BRODSKO-POSAVSKA	4.1. Uklanjanje vegetacije košnjom trave i/ili šaša i/ili krčenjem sitnijeg šiblja veličine 05 cm i/ili grmlja s krune, pokosa, bankina i prilaznih rampi nasipa ili nasute brane	€143.186,78		€143.186,78	
3.	Rijeka Sava	nasip	Biđ polje, Bjeliš i Slavonski Šamac	XII BRODSKO-POSAVSKA	4.1. Uklanjanje vegetacije košnjom trave i/ili šaša i/ili krčenjem sitnijeg šiblja veličine 05 cm i/ili grmlja s krune, pokosa, bankina i prilaznih rampi nasipa ili nasute brane	€11.888,16		€11.888,16	
4.	Rijeka Sava	nasip	Jelas polje, Slavonski Brod, Dubočac i Slavonski Kobaš	XII BRODSKO-POSAVSKA	4.1. Uklanjanje vegetacije košnjom trave i/ili šaša i/ili krčenjem sitnijeg šiblja veličine 05 cm i/ili grmlja s krune, pokosa, bankina i prilaznih rampi nasipa ili nasute brane	€20.779,43		€20.779,43	
5.	Rijeka Sava	nasip	Slavonski Kobaš - Dubočica	XII BRODSKO-POSAVSKA	2.5. Uklanjanje naplavina s nasipa	€0,00		€0,00	
6.	Rijeka Sava	obaloutvrda	Slavonski Brod	XII BRODSKO-POSAVSKA	1.5. Uklanjanje otpadnog materijala s nasipa i / ili s područja uz vodne građevine	€10.575,65		€10.575,65	
7.	Rijeka Sava	nasip	Biđ polje	XII BRODSKO-POSAVSKA	7.1. Održavanje, odnosno popravci oštećenja krune, pokosa, bankina i prilaznih rampi nasipa, uz eventualno djelomično ojačanje tijela nasipa i/ili djelomično nadvišenje krune 7.3. Održavanje, odnosno popravci oštećenja pristupnog puta nasipu i/ili vodnoj građevini 7.11. Održavanje, odnosno popravci oštećenja brklji, kilometarskih i drugih oznaka na nasipima i uz vodne tokove	€130.235,21		€130.235,21	
8.	Rijeka Sava	nasip	Jelas polje	XII BRODSKO-POSAVSKA	7.1. Održavanje, odnosno popravci oštećenja krune, pokosa, bankina i prilaznih rampi nasipa, uz eventualno djelomično ojačanje tijela nasipa i/ili djelomično nadvišenje krune 7.3. Održavanje, odnosno popravci oštećenja pristupnog puta nasipu i/ili vodnoj građevini 7.11. Održavanje, odnosno popravci oštećenja brklji, kilometarskih i drugih oznaka na nasipima i uz vodne tokove	€13.343,16		€13.343,16	
9.	Rijeka Sava	inundacija	Biđ polje	XII BRODSKO-POSAVSKA	5.3. Provedba selektivne sječe šiblja veličine 05 cm i stabala veličine 010 cm, iz inundacije, sa ili bez uklanjanja i zbrinjavanja panjeva	€186.678,39		€186.678,39	
10.	Rijeka Sava	inundacija	Jelas polje	XII BRODSKO-POSAVSKA	5.3. Provedba selektivne sječe šiblja veličine 05 cm i stabala veličine 010 cm, iz inundacije, sa ili bez uklanjanja i zbrinjavanja panjeva	€261.807,89		€261.679,40	
A.02.01.02.01.01.02	Akumulacije, retencije i jezera					0,00 €		0,00 €	
A.02.01.02.01.01.03	Bujični tokovi					0,00 €		0,00 €	
A.02.01.02.01.01.04	Osnovne melioracijske građevine za odvodnju, oteretni, lateralni, spojni kanali i hidrotehnički tuneli					0,00 €		0,00 €	
A.02.01.02.01.02	Druge veće vode					710.408,86 €		710.299,11 €	
A.02.01.02.01.02.01	Vodotoci					158.688,10 €		158.688,10 €	
1.	Orljava	nasip	Lužani - Bečić, rkm 8+450 - 11+900	XII BRODSKO-POSAVSKA	4.1. Uklanjanje vegetacije košnjom trave i/ili šaša i/ili krčenjem sitnijeg šiblja veličine 05 cm i/ili grmlja s krune, pokosa, bankina i prilaznih rampi nasipa ili nasute brane	€6.729,59		€6.729,59	
2.	Orljava	korito	rkm 0+100, rkm 7+800, rkm 9+050	XII BRODSKO-POSAVSKA	3.6. Uklanjanje nanosa s vodnih građevina i / ili područja uz vodne građevine	€8.279,93		€8.279,93	
3.	Orljava	korito	Slavonski Kobaš - Bečić	XII BRODSKO-POSAVSKA	5.1. Provedba sječe šiblja veličine 05 cm i stabala veličine 010 cm, iz korita vodotoka, te selektivna sječa šiblja i stabala s pokosa i uz korito vodotoka, sa ili bez uklanjanja i zbrinjavanja panjeva	€33.967,64		€33.967,64	
4.	Orljava	korito	Lužani, mlin Margetić u rkm 7+052	XII BRODSKO-POSAVSKA	7.12. Održavanje, odnosno popravci oštećenja korita vodotoka ili kanala zbog odrona na pokosu, uzrokovanog erozijom	€0,00		€0,00	

5.	Orlava	nasip	Bečić, rkm 10+800 - 11+900	XII BRODSKO- POSAVSKA	7.1. Održavanje, odnosno popravci oštećenja krune, pokosa, bankina i prilaznih rampi nasipa, uz eventualno djelomično ojačanje tijela nasipa i/ili djelomično nadvišenje krune	€46.272,49	€46.272,49
6.	Biđ	korito	Gundinci - Trnjanski Kuti, km 11+100 - 53+840	XII BRODSKO- POSAVSKA	4.7. Uklanjanje vegetacije košnjom trave i/ili šaša i/ili trske i/ili krčenjem sitnijeg šiblja veličine O5 cm i/ili grmlja s dna i / ili pokosa korita kanala	€63.438,46	€63.438,46
A.02.01.02.01.02.02 Akumulacije, retencije i jezera						0,00 €	0,00 €
A.02.01.02.01.02.03 Bujični tokovi						46.724,13 €	46.724,13 €
1.	Glogovica	korito, nasip	Slavonski Brod - Glogovica, km 0+000 - 1+700, 5+670 - 12+860	XII BRODSKO- POSAVSKA	4.1. Uklanjanje vegetacije košnjom trave i/ili šaša i/ili krčenjem sitnijeg šiblja veličine O5 cm i/ili grmlja s krune, pokosa, bankina i prilaznih rampi nasipa ili nasute brane 4.6. Uklanjanje vegetacije košnjom trave i/ili šaša i/ili trske i/ili krčenjem sitnijeg šiblja veličine O5 cm i/ili grmlja s dna i / ili pokosa korita vodotoka	€26.884,45	€26.884,45
2.	Glogovica	korito	Podvinje - Rastušje, km 3+350 - 4+100	XII BRODSKO- POSAVSKA	3.2. Uklanjanje nanosa iz kanala 5.2. Provedba sječe šiblja veličine O5 cm i stabala veličine O10 cm, iz korita kanala, te selektivna sječa šiblja i stabala uz korito kanala, sa ili bez uklanjanja i zbrinjavanja panjeva	€19.839,68	€19.839,68
A.02.01.02.01.02.04 Osnovne melioracijske građevine za odvodnju, oteretni, lateralni, spojni kanali i hidrotehnički tuneli						504.996,64 €	504.886,89 €
1.	ILK Jelas polja	korito, nasip	Slavonski Brod - Brodski Stupnik, km 2+850 - 20+336	XII BRODSKO- POSAVSKA	4.1. Uklanjanje vegetacije košnjom trave i/ili šaša i/ili krčenjem sitnijeg šiblja veličine O5 cm i/ili grmlja s krune, pokosa, bankina i prilaznih rampi nasipa ili nasute brane 4.7. Uklanjanje vegetacije košnjom trave i/ili šaša i/ili trske i/ili krčenjem sitnijeg šiblja veličine O5 cm i/ili grmlja s dna i / ili pokosa korita kanala	€54.689,66	€54.689,66
2.	ZLK Jelas polja	korito, nasip	Lužani - Oriovac, km 0+000 - 4+692	XII BRODSKO- POSAVSKA	4.1. Uklanjanje vegetacije košnjom trave i/ili šaša i/ili krčenjem sitnijeg šiblja veličine O5 cm i/ili grmlja s krune, pokosa, bankina i prilaznih rampi nasipa ili nasute brane 4.7. Uklanjanje vegetacije košnjom trave i/ili šaša i/ili trske i/ili krčenjem sitnijeg šiblja veličine O5 cm i/ili grmlja s dna i / ili pokosa korita kanala	€11.190,18	€11.190,18
3.	ZLK Biđ polja	korito, nasip	Poljanci - Stari Perkovci, km 5+800 - 24+700	XII BRODSKO- POSAVSKA	4.1. Uklanjanje vegetacije košnjom trave i/ili šaša i/ili krčenjem sitnijeg šiblja veličine O5 cm i/ili grmlja s krune, pokosa, bankina i prilaznih rampi nasipa ili nasute brane 4.7. Uklanjanje vegetacije košnjom trave i/ili šaša i/ili trske i/ili krčenjem sitnijeg šiblja veličine O5 cm i/ili grmlja s dna i / ili pokosa korita kanala	€54.862,34	€54.862,34
4.	Krak ZLK Biđ polja	korito, nasip	Zadubravlje - Donja Vrba, km 0+000 - 10+660	XII BRODSKO- POSAVSKA	4.1. Uklanjanje vegetacije košnjom trave i/ili šaša i/ili krčenjem sitnijeg šiblja veličine O5 cm i/ili grmlja s krune, pokosa, bankina i prilaznih rampi nasipa ili nasute brane 4.7. Uklanjanje vegetacije košnjom trave i/ili šaša i/ili trske i/ili krčenjem sitnijeg šiblja veličine O5 cm i/ili grmlja s dna i / ili pokosa korita kanala	€13.204,84	€13.204,84
5.	Melioracijski kanal Biđ polja	korito, nasip	Jaruge - Gundinci, km 0+000 - 9+588	XII BRODSKO- POSAVSKA	4.1. Uklanjanje vegetacije košnjom trave i/ili šaša i/ili krčenjem sitnijeg šiblja veličine O5 cm i/ili grmlja s krune, pokosa, bankina i prilaznih rampi nasipa ili nasute brane 4.7. Uklanjanje vegetacije košnjom trave i/ili šaša i/ili trske i/ili krčenjem sitnijeg šiblja veličine O5 cm i/ili grmlja s dna i / ili pokosa korita kanala	€50.395,94	€50.395,94
6.	ILK Jelas polja	korito	Slavonski Brod, km 0+800 - 4+370	XII BRODSKO- POSAVSKA	3.2. Uklanjanje nanosa iz kanala	€11.702,14	€11.702,14
7.	ILK Jelas polja	korito, nasip	Jelas polje Biđ polje, km 11+000 - 17+000	XII BRODSKO- POSAVSKA	7.3. Održavanje, odnosno popravci oštećenja pristupnog puta nasipu i/ili vodnoj građevini 7.9. Održavanje, odnosno popravci oštećenja čepa i/ili propusta i/ili prijelaza preko vodotoka ili kanala i/ili sifona i/ili hidrotehničkoga tunela	€8.978,75	€8.978,75
8.	ZLK Biđ polja	korito	Biđ polje, km 11+000 - 17+000	XII BRODSKO- POSAVSKA	3.2. Uklanjanje nanosa iz kanala	€183.493,19	€183.493,19
9.	ZLK Biđ polja	nasip	Biđ polje, km 11+000 - 17+000	XII BRODSKO- POSAVSKA	7.1. Održavanje, odnosno popravci oštećenja krune, pokosa, bankina i prilaznih rampi nasipa, uz eventualno djelomično ojačanje tijela nasipa i/ili djelomično nadvišenje krune	€69.716,55	€69.606,80
10.	ILK Jelas polja	korito	Slavonski Brod - Brodski Varoš, km 4+200 - 8+000	XII BRODSKO- POSAVSKA	7.1. Održavanje, odnosno popravci oštećenja krune, pokosa, bankina i prilaznih rampi nasipa, uz eventualno djelomično ojačanje tijela nasipa i/ili djelomično nadvišenje krune	€46.763,06	€46.763,06
A.02.01.02.02 Vode II. reda						1.190.715,20 €	1.190.701,16 €
A.02.01.02.02.01 Vodotoci						0,00 €	0,00 €
A.02.01.02.02.02 Akumulacije, retencije i jezera						20.955,94 €	20.955,94 €
1.	Ljeskove vode	akumulacija	Korduševci	XII BRODSKO- POSAVSKA	4.1. Uklanjanje vegetacije košnjom trave i/ili šaša i/ili krčenjem sitnijeg šiblja veličine O5 cm i/ili grmlja s krune, pokosa, bankina i prilaznih rampi nasipa ili nasute brane	€20.955,94	€20.955,94
A.02.01.02.02.03 Bujični tokovi						575.633,49 €	575.633,49 €
1.	Bujičari Jelas polja	potok	Jelas polja	XII BRODSKO- POSAVSKA	4.7. Uklanjanje vegetacije košnjom trave i/ili šaša i/ili trske i/ili krčenjem sitnijeg šiblja veličine O5 cm i/ili grmlja s dna i / ili pokosa korita kanala	€70.813,69	€70.813,69

2.	Bujčari Bid polja	potok	Bid polje	XII BRODSKO-POSAVSKA	4.7. Uklanjanje vegetacije košnjom trave i/ili šaša i/ili trske i/ili krčenjem sitnijeg šiblja veličine O5 cm i/ili grmlja s dna i / ili pokosa korita kanala 7.12. Održavanje, odnosno popravci oštećenja korita vodotoka ili kanala zbog odrona na pokosu, uzrokovanog erozijom	€27.933,71	€27.933,71
3.	Brezna	korito	Trnjani, km 1+100 - 2+220	XII BRODSKO-POSAVSKA	7.12. Održavanje, odnosno popravci oštećenja korita vodotoka ili kanala zbog odrona na pokosu, uzrokovanog erozijom	€98.053,01	€98.053,01
4.	Korita	korito	Podvinje, km 0+160 - 0+520	XII BRODSKO-POSAVSKA	7.12. Održavanje, odnosno popravci oštećenja korita vodotoka ili kanala zbog odrona na pokosu, uzrokovanog erozijom	€146.459,15	€146.459,15
5.	Vrućac	korito	Kujnik, km 0+740 - 0+800	XII BRODSKO-POSAVSKA	7.12. Održavanje, odnosno popravci oštećenja korita vodotoka ili kanala zbog odrona na pokosu, uzrokovanog erozijom	€0,00	€0,00
6.	Kapraljvac	korito	Sibinj, km 1+800 - 2+300	XII BRODSKO-POSAVSKA	7.12. Održavanje, odnosno popravci oštećenja korita vodotoka ili kanala zbog odrona na pokosu, uzrokovanog erozijom	€0,00	€0,00
7.	Kikovac	korito	Sibinj, km 1+200 - 1+400	XII BRODSKO-POSAVSKA	7.12. Održavanje, odnosno popravci oštećenja korita vodotoka ili kanala zbog odrona na pokosu, uzrokovanog erozijom	€48.163,89	€48.163,89
8.	Veliko polje	korito	Vrhovina, km 3+900 - 4+200	XII BRODSKO-POSAVSKA	7.12. Održavanje, odnosno popravci oštećenja korita vodotoka ili kanala zbog odrona na pokosu, uzrokovanog erozijom	€0,00	€0,00
9.	Jelas polje - bujčari	potok	Jelas polje	XII BRODSKO-POSAVSKA	3.4. Uklanjanje nanosa iz korita bujičnih tokova (definirati količine koje se uklanjaju, navesti što točnije lokacije i u kojoj duljini kako bi se mogla procijeniti veličina i značajnost utjecaja, navesti lokacije gdje se nanos namjerava odložiti)	€116.415,38	€116.415,38
10.	Jelas polje	potok	Jelas polje	XII BRODSKO-POSAVSKA	7.3. Održavanje, odnosno popravci oštećenja pristupnog puta nasipu i/ili vodnoj građevini 7.9. Održavanje, odnosno popravci oštećenja čepa i/ili propusta i/ili prijelaza preko vodotoka ili kanala i/ili sifona i/ili hidrotehničkoga tunela	€25.106,93	€25.106,93
11.	Bid polje	potok	Bid polje	XII BRODSKO-POSAVSKA	3.4. Uklanjanje nanosa iz korita bujičnih tokova (definirati količine koje se uklanjaju, navesti što točnije lokacije i u kojoj duljini kako bi se mogla procijeniti veličina i značajnost utjecaja, navesti lokacije gdje se nanos namjerava odložiti) 7.3. Održavanje, odnosno popravci oštećenja pristupnog puta nasipu i/ili vodnoj građevini 7.9. Održavanje, odnosno popravci oštećenja čepa i/ili propusta i/ili prijelaza preko vodotoka ili kanala i/ili sifona i/ili hidrotehničkoga tunela	€42.687,74	€42.687,74
A.02.01.02.02.04 Osnovne melioracijske građevine za odvodnju, oteretni, lateralni, spojni kanali i hidrotehnički tuneli						594.125,78 €	594.111,74 €
1.	Jelas polje - melioracijski kanali I reda	kanal	Jelas polje	XII BRODSKO-POSAVSKA	4.7. Uklanjanje vegetacije košnjom trave i/ili šaša i/ili trske i/ili krčenjem sitnijeg šiblja veličine O5 cm i/ili grmlja s dna i / ili pokosa korita kanala	€70.370,41	€70.370,41
2.	Bid polje - melioracijski kanali I reda	kanal	Bid polje	XII BRODSKO-POSAVSKA	4.7. Uklanjanje vegetacije košnjom trave i/ili šaša i/ili trske i/ili krčenjem sitnijeg šiblja veličine O5 cm i/ili grmlja s dna i / ili pokosa korita kanala	€41.686,06	€41.686,06
3.	Jelas polje - melioracijski kanali II reda	kanal	Jelas polje	XII BRODSKO-POSAVSKA	4.7. Uklanjanje vegetacije košnjom trave i/ili šaša i/ili trske i/ili krčenjem sitnijeg šiblja veličine O5 cm i/ili grmlja s dna i / ili pokosa korita kanala	€71.006,60	€71.006,60
4.	Bid polje - melioracijski kanali II reda	kanal	Bid polje	XII BRODSKO-POSAVSKA	4.7. Uklanjanje vegetacije košnjom trave i/ili šaša i/ili trske i/ili krčenjem sitnijeg šiblja veličine O5 cm i/ili grmlja s dna i / ili pokosa korita kanala	€183.371,23	€183.371,23
5.	Mrsunja	korito	Jelas polje, km 18+400 - 22+800	XII BRODSKO-POSAVSKA	3.2. Uklanjanje nanosa iz kanala 7.12. Održavanje, odnosno popravci oštećenja korita vodotoka ili kanala zbog odrona na pokosu, uzrokovanog erozijom	€0,00	€0,00
6.	Kobilnjak	propust	Bid polje, km 0+050	XII BRODSKO-POSAVSKA	7.9. Održavanje, odnosno popravci oštećenja čepa i/ili propusta i/ili prijelaza preko vodotoka ili kanala i/ili sifona i/ili hidrotehničkoga tunela	€32.755,40	€32.755,40
7.	Zapadna Berava	korito	Bid polje, km 0+000 - 12+250	XII BRODSKO-POSAVSKA	3.2. Uklanjanje nanosa iz kanala 5.2. Provedba sječe šiblja veličine O5 cm i stabala veličine O10 cm, iz korita kanala, te selektivna sječa šiblja i stabala uz korito kanala, sa ili bez uklanjanja i zbrinjavanja panjeva	€100.276,50	€100.262,46
8.	Jelas polje	kanal	Jelas polje	XII BRODSKO-POSAVSKA	7.3. Održavanje, odnosno popravci oštećenja pristupnog puta nasipu i/ili vodnoj građevini 7.9. Održavanje, odnosno popravci oštećenja čepa i/ili propusta i/ili prijelaza preko vodotoka ili kanala i/ili sifona i/ili hidrotehničkoga tunela	€34.283,14	€34.283,14
9.	Bid polje	kanal	Bid polje	XII BRODSKO-POSAVSKA	7.3. Održavanje, odnosno popravci oštećenja pristupnog puta nasipu i/ili vodnoj građevini 7.9. Održavanje, odnosno popravci oštećenja čepa i/ili propusta i/ili prijelaza preko vodotoka ili kanala i/ili sifona i/ili hidrotehničkoga tunela	€44.981,80	€44.981,80
10.	Jelas polje	Crpne stanice	Jelas polje	XII BRODSKO-POSAVSKA	7.10. Održavanje, odnosno popravci oštećenja crpne stanice s pripadajućim objektima i opremom	€15.394,64	€15.394,64
A.02.02 Ostale usluge i troškovi u funkciji održavanja voda na branjenom području						1.152.422,71 €	1.149.361,38 €
A.02.02.05 Hitne intervencije u području zaštite od štetnog djelovanja voda						718.747,64 €	715.686,30 €
1.	Glogovica	korito	km 3+350 - 4+000 Jelas polje, km 11+000 - 11+500	XII BRODSKO-POSAVSKA	11.2. Interventni radovi uspostave funkcionalnog stanja zaštite korita vodotoka od erozije uz osiguranje protočnosti, nakon poplava	€220.738,48	€220.572,01
2.	Gnojnica	korito	km 0+900 - 1+400	XII BRODSKO-POSAVSKA	11.2. Interventni radovi uspostave funkcionalnog stanja zaštite korita vodotoka od erozije uz osiguranje protočnosti, nakon poplava	€105.917,84	€104.529,74
3.	Berevac	korito	km 2+850 - 3+200	XII BRODSKO-POSAVSKA	11.2. Interventni radovi uspostave funkcionalnog stanja zaštite korita vodotoka od erozije uz osiguranje protočnosti, nakon poplava	€73.343,54	€72.972,86
4.	Glogovica	korito	km 1+600 - 1+950	XII BRODSKO-POSAVSKA	11.2. Interventni radovi uspostave funkcionalnog stanja zaštite korita vodotoka od erozije uz osiguranje protočnosti, nakon poplava	€56.248,90	€56.174,36
5.	Brezna	korito	km 1+600 - 1+950	XII BRODSKO-POSAVSKA	11.2. Interventni radovi uspostave funkcionalnog stanja zaštite korita vodotoka od erozije uz osiguranje protočnosti, nakon poplava	€62.499,54	€62.485,73

6.	Orjava	korito	rkm 8+600 - 10+200	XII BRODSKO-POSAVSKA	11.2. Interventni radovi uspostave funkcionalnog stanja zaštite korita vodotoka od erozije uz osiguranje protočnosti, nakon poplava	€37.499,79	€37.312,03
7.	ZLK Biđ polja	korito	Biđ polje, km 12+500 - 13+900	XII BRODSKO-POSAVSKA	11.2. Interventni radovi uspostave funkcionalnog stanja zaštite korita vodotoka od erozije uz osiguranje protočnosti, nakon poplava	€162.499,56	€161.639,58
A.02.02.08	Ostali troškovi (Izdaci po sporazumu s Hrvatskim šumama, Troškovi klizne skale i sl.)					433.675,08 €	433.675,08 €
1.	Svi	Klizna skala I - X 2024	/	XII BRODSKO-POSAVSKA	/	€100.834,91	€100.834,91
2.	vodotok Biđ	servisni put	od km 51+660 do km 53+470	XII BRODSKO-POSAVSKA	7.4. Održavanje, odnosno popravci oštećenja servisnoga puta uz nasipe	€120.379,09	€120.379,09
3.	Svi	Klizna skala I - VI 2025	/	XII BRODSKO-POSAVSKA	/	€73.334,25	€73.334,25
4.	Svi	Klizna skala VII - IX 2025	/	XII BRODSKO-POSAVSKA	/	€139.126,83	€139.126,83
A.02.03	Izdaci za redovnu i izvanrednu obranu od poplava i leda na vodnim područjima					48.287,16 €	48.287,16 €
A.02.03.02	Aktivna obrana od poplava i leda na branjenom području					48.287,16 €	48.287,16 €
1.	rijeka Sava, od 29.03. do 02.04.2025.	nasip	D.2.1.	XII BRODSKO-POSAVSKA	99. Aktivna obrana od poplave	€2.368,40	€2.368,40
2.	rijeka Sava, od 29.03. do 07.04.2025.	nasip	D.2.2.	XII BRODSKO-POSAVSKA	99. Aktivna obrana od poplave	€1.776,30	€1.776,30
3.	rijeka Sava, od 29.03. do 07.04.2025.	ustava Glogova	D.2.5.	XII BRODSKO-POSAVSKA	99. Aktivna obrana od poplave	€15.551,43	€15.551,43
4.	rijeka Sava, od 29.03. do 07.04.2025.	crpne stanice	D.2.6. i D.2.7.	XII BRODSKO-POSAVSKA	99. Aktivna obrana od poplave	€882,94	€882,94
5.	rijeka Sava, od 29.03. do 09.04.2025.	nasip	D.2.6., D.2.7. i D.2.8.	XII BRODSKO-POSAVSKA	99. Aktivna obrana od poplave	€3.637,93	€3.637,93
6.	ILK Jelas polja, od 27.03. do 29.03.2025.	nasip	D.2.15., D.2.18. i D.2.20.	XII BRODSKO-POSAVSKA	99. Aktivna obrana od poplave	€1.747,20	€1.747,20
7.	rijeka Orjava od 28.03. do 29.03.2025.	nasip	D.2.25.	XII BRODSKO-POSAVSKA	99. Aktivna obrana od poplave	€6.067,41	€6.067,41
8.	ZLK Biđ polja, 28.03.2025.	korito, nasip	D.2.11.	XII BRODSKO-POSAVSKA	99. Aktivna obrana od poplave	€16.255,56	€16.255,56

Prilog 2.

ODRŽAVANJE DETALJNIH MELIORACIJSKIH GRAĐEVINA ZA ODVODNJU I NAVODNJAVANJE - ZBIRNI ISKAZ RADOVA u 2025. godini -						
POZICIJA PLANA: A.03. ŽUPANIJA: BPŽ PODRUČJE MALOGA SLIVA <i>Brodsko Posavina</i>						
Redni broj	Lokacija izvođenja radova	IZVEDENO ODRŽAVANJE I OSPOSOBLJAVANJE				
		Održavanje (košnja+uklanjanje nanosa)	Osposobljavanje	UKUPNO	Vrijednost ugovorenih radova (EUR)	Vrijednost izvedenih radova (EUR)
		OPĆINA	km	km	km	s PDV-om
1	2	3	4	5	6	7
1.	Bebrina	141,686	0,000	141,686	81.003,68	81.003,68
2.	Brodski Stupnik	86,763	0,000	86,763	49.603,45	49.603,45
3.	Bukovlje	13,910	0,000	13,910	7.952,53	7.952,53
4.	Donji Andrijevci	62,586	0,000	62,586	35.781,20	35.781,20
5.	Garčin	79,967	0,000	79,967	45.718,10	45.718,10
6.	Gornja Vrba	33,608	0,000	33,608	19.214,09	19.214,09
7.	Gundinci	50,585	0,000	50,585	28.920,08	28.920,08
8.	Klakar	80,644	0,000	80,644	46.105,20	46.105,20
9.	Oprisavci	47,650	0,000	47,650	27.242,11	27.242,11
10.	Oriovac	104,305	0,000	104,305	59.632,48	59.632,48
11.	Podcrkavlje	7,920	0,000	7,920	4.527,96	4.527,96
12.	Sibinj	108,680	0,000	108,680	62.133,74	62.133,74
13.	Sikirevci	31,132	0,000	31,132	17.798,53	17.798,53
14.	Slavonski Brod	16,695	0,000	16,695	9.544,76	9.544,76
15.	Slavonski Šamac	29,209	0,000	29,209	16.699,16	16.699,16
16.	Velika Kapanica	52,441	0,000	52,441	29.981,15	29.981,15
17.	Vrpolje	97,612	0,000	97,612	55.806,06	55.806,06
Trošak klizne skale:						0,00
UKUPNO:		1.045,393	0,000	1.045,393	597.664,28	597.664,28

PRILOG 3.
PREGLED PLANA RADOVA I TROŠKOVA ZA 2026. GODINU
Branjeno područje 2: Područje maloga sliva Brodska posavina

Polozicija plana	Vode i vodotoci	Objekt	Lokacija usluga	Županija	Broj i vrsta usluga	Ugovoreni iznos bez PDV-a (€)	Ugovoreni iznos s PDV-om (€)
A.02.	Izdaci za preventivnu, redovnu, i vanrednu obranu od poplava i leda te ostali troškovi u funkciji održavanja voda I. i II. reda					2.335.921,60	2.919.902,00
A.02.01.02.	Izdaci za usluge preventivne obrane od poplava, odnosno održavanja voda I. i II. reda na branjenom području					2.335.921,60	2.919.902,00
A.02.01.02.01.	Vode I. reda					1.434.516,93	1.793.146,16
A.02.01.02.01.01.	Međudržavne vode					710.836,53	888.545,66
A.02.01.02.01.01.01.	Vodotoci					710.836,53	888.545,66
1.	Rijeka Sava	nasip	Bid polje	XII BRODSKO-POSAVSKA	4.1. Uklanjanje vegetacije košnjom trave i/ili šaša i/ili krčenjem sitnijeg šiblja veličine Ø<5 cm i/ili grmlja s krune, pokosa, bankina i prilaznih rampi nasipa ili nasute brane	192.226,62	240.283,28
2.	Rijeka Sava	nasip	Jelas polje	XII BRODSKO-POSAVSKA	4.1. Uklanjanje vegetacije košnjom trave i/ili šaša i/ili krčenjem sitnijeg šiblja veličine Ø<5 cm i/ili grmlja s krune, pokosa, bankina i prilaznih rampi nasipa ili nasute brane	114.549,42	143.186,78
3.	Rijeka Sava	nasip	Bid polje, Bjeliš i Slavonski Šamac	XII BRODSKO-POSAVSKA	4.1. Uklanjanje vegetacije košnjom trave i/ili šaša i/ili krčenjem sitnijeg šiblja veličine Ø<5 cm i/ili grmlja s krune, pokosa, bankina i prilaznih rampi nasipa ili nasute brane	9.510,53	11.888,16
4.	Rijeka Sava	nasip	Jelas polje, Slavonski Brod, Dubočac i Slavonski Kobaš	XII BRODSKO-POSAVSKA	4.1. Uklanjanje vegetacije košnjom trave i/ili šaša i/ili krčenjem sitnijeg šiblja veličine Ø<5 cm i/ili grmlja s krune, pokosa, bankina i prilaznih rampi nasipa ili nasute brane	16.623,54	20.779,43
5.	Rijeka Sava	nasip	Slavonski Kobaš - Dubočica	XII BRODSKO-POSAVSKA	2.5. Uklanjanje naplavina s nasipa	6.512,00	8.140,00
6.	Rijeka Sava	obaloutvrda	Slavonski Brod	XII BRODSKO-POSAVSKA	1.5. Uklanjanje otpadnog materijala s nasipa i / ili s područja uz vodne građevine	14.803,04	18.503,80
7.	Rijeka Sava	nasip	Bid polje	XII BRODSKO-POSAVSKA	7.1. Održavanje, odnosno popravci oštećenja krune, pokosa, bankina i prilaznih rampi nasipa, uz eventualno djelomično ojačanje tijela nasipa i/ili djelomično nadvišenje krune 7.3. Održavanje, odnosno popravci oštećenja pristupnog puta nasipu i/ili vodnoj građevini 7.11. Održavanje, odnosno popravci oštećenja brklji, kilometarskih i drugih oznaka na nasipima i uz vodne tokove	87.759,98	109.699,98
8.	Rijeka Sava	nasip	Jelas polje	XII BRODSKO-POSAVSKA	7.1. Održavanje, odnosno popravci oštećenja krune, pokosa, bankina i prilaznih rampi nasipa, uz eventualno djelomično ojačanje tijela nasipa i/ili djelomično nadvišenje krune 7.3. Održavanje, odnosno popravci oštećenja pristupnog puta nasipu i/ili vodnoj građevini 7.11. Održavanje, odnosno popravci oštećenja brklji, kilometarskih i drugih oznaka na nasipima i uz vodne tokove	31.469,42	39.336,78
9.	Rijeka Sava	inundacija	Bid polje	XII BRODSKO-POSAVSKA	5.3. Provedba selektivne sječe šiblja veličine Ø>5 cm i stabala veličine Ø>10 cm, iz inundacije, sa ili bez uklanjanja i zbrinjavanja panjeva	126.349,24	157.936,55
10.	Rijeka Sava	inundacija	Jelas polje	XII BRODSKO-POSAVSKA	5.3. Provedba selektivne sječe šiblja veličine Ø>5 cm i stabala veličine Ø>10 cm, iz inundacije, sa ili bez uklanjanja i zbrinjavanja panjeva	111.032,74	138.790,93
A.02.01.02.01.01.02.	Akumulacije, retencije i jezera						
A.02.01.02.01.01.03.	Bujični tokovi						
A.02.01.02.01.01.04.	Osnovne melioracijske građevine za odvodnju, oteretni, lateralni, spojni kanali i hidrotehnički tuneli						
A.02.01.02.01.02.	Druge veće vode					723.680,40	904.600,50
A.02.01.02.01.02.01.	Vodotoci					109.110,24	136.387,80
1.	Orljava	nasip	Lužani - Bečić, rkm 8+450 - 11+900	XII BRODSKO-POSAVSKA	4.1. Uklanjanje vegetacije košnjom trave i/ili šaša i/ili krčenjem sitnijeg šiblja veličine Ø<5 cm i/ili grmlja s krune, pokosa, bankina i prilaznih rampi nasipa ili nasute brane	5.383,67	6.729,59
2.	Orljava	korito	rkm 0+100, rkm 7+800, rkm 9+050	XII BRODSKO-POSAVSKA	3.6. Uklanjanje nanosa s vodnih građevina i / ili područja uz vodne građevine	6.300,61	7.875,76
3.	Orljava	korito	Slavonski Kobaš - Bečić	XII BRODSKO-POSAVSKA	5.1. Provedba sječe šiblja veličine Ø>5 cm i stabala veličine Ø>10 cm, iz korita vodotoka, te selektivna sječa šiblja i stabala s pokosa i uz korito vodotoka, sa ili bez uklanjanja i zbrinjavanja panjeva	30.752,52	38.440,65
4.	Orljava	korito	Lužani, mlin Margetić u rkm 7+052	XII BRODSKO-POSAVSKA	7.12. Održavanje, odnosno popravci oštećenja korita vodotoka ili kanala zbog odrona na pokosu, uzrokovanog erozijom	15.922,67	19.903,34
5.	Bid	korito	Gundinci - Trnjanski Kuti, km 11+100 - 53+840	XII BRODSKO-POSAVSKA	4.7. Uklanjanje vegetacije košnjom trave i/ili šaša i/ili trske i/ili krčenjem sitnijeg šiblja veličine Ø<5 cm i/ili grmlja s dna i / ili pokosa korita kanala	50.750,77	63.438,46
A.02.01.02.01.02.02.	Akumulacije, retencije i jezera						
A.02.01.02.01.02.03.	Bujični tokovi					57.403,67	71.754,59
1.	Glogovica	korito, nasip	Slavonski Brod - Glogovica, km 0+000 - 1+700; 5+670 - 12+860	XII BRODSKO-POSAVSKA	4.1. Uklanjanje vegetacije košnjom trave i/ili šaša i/ili krčenjem sitnijeg šiblja veličine Ø<5 cm i/ili grmlja s krune, pokosa, bankina i prilaznih rampi nasipa ili nasute brane 4.6. Uklanjanje vegetacije košnjom trave i/ili šaša i/ili trske i/ili krčenjem sitnijeg šiblja veličine Ø<5 cm i/ili grmlja s dna i / ili pokosa korita vodotoka	21.507,56	26.884,45
2.	Glogovica	korito	Podvinje - Rastušje, km 3+350 - 4+100	XII BRODSKO-POSAVSKA	3.2. Uklanjanje nanosa iz kanala 5.2. Provedba sječe šiblja veličine Ø>5 cm i stabala veličine Ø>10 cm, iz korita kanala, te selektivna sječa šiblja i stabala uz korito kanala, sa ili bez uklanjanja i zbrinjavanja panjeva	35.896,11	44.870,14
A.02.01.02.01.02.04.	Osnovne melioracijske građevine za odvodnju, oteretni, lateralni, spojni kanali i hidrotehnički tuneli					557.166,49	696.458,11
1.	ILK Jelas polja	korito, nasip	Slavonski Brod - Brodski Stupnik, km 2+850 - 20+336	XII BRODSKO-POSAVSKA	4.1. Uklanjanje vegetacije košnjom trave i/ili šaša i/ili krčenjem sitnijeg šiblja veličine Ø<5 cm i/ili grmlja s krune, pokosa, bankina i prilaznih rampi nasipa ili nasute brane 4.7. Uklanjanje vegetacije košnjom trave i/ili šaša i/ili trske i/ili krčenjem sitnijeg šiblja veličine Ø<5 cm i/ili grmlja s dna i / ili pokosa korita kanala	43.751,73	54.689,66
2.	ZLK Jelas polja	korito, nasip	Lužani - Oriovac, km 0+000 - 4+692	XII BRODSKO-POSAVSKA	4.1. Uklanjanje vegetacije košnjom trave i/ili šaša i/ili krčenjem sitnijeg šiblja veličine Ø<5 cm i/ili grmlja s krune, pokosa, bankina i prilaznih rampi nasipa ili nasute brane 4.7. Uklanjanje vegetacije košnjom trave i/ili šaša i/ili trske i/ili krčenjem sitnijeg šiblja veličine Ø<5 cm i/ili grmlja s dna i / ili pokosa korita kanala	8.952,14	11.190,18
3.	ZLK Bid polja	korito, nasip	Poljanci - Stari Perkovci, km 5+800 - 24+700	XII BRODSKO-POSAVSKA	4.1. Uklanjanje vegetacije košnjom trave i/ili šaša i/ili krčenjem sitnijeg šiblja veličine Ø<5 cm i/ili grmlja s krune, pokosa, bankina i prilaznih rampi nasipa ili nasute brane 4.7. Uklanjanje vegetacije košnjom trave i/ili šaša i/ili trske i/ili krčenjem sitnijeg šiblja veličine Ø<5 cm i/ili grmlja s dna i / ili pokosa korita kanala	43.889,87	54.862,34

4.	Krak ZLK Biđ polja	korito, nasip	Zadubravlje - Donja Vrba, km 0+000 - 10+660	XII BRODSKO-POSAVSKA	4.1. Uklanjanje vegetacije košnjom trave i/ili šaša i/ili krčenjem sitnijeg šiblja veličine Ø<5 cm i/ili grmlja s kruna, pokosa, bankina i prilaznih rampi nasipa ili nasute brane 4.7. Uklanjanje vegetacije košnjom trave i/ili šaša i/ili trske i/ili krčenjem sitnijeg šiblja veličine Ø<5 cm i/ili grmlja s dna i / ili pokosa korita kanala	10.563,87	13.204,84
5.	Melioracijski kanal Biđ polja	korito, nasip	Jaruge - Gundinci, km 0+000 - 9+588	XII BRODSKO-POSAVSKA	4.1. Uklanjanje vegetacije košnjom trave i/ili šaša i/ili krčenjem sitnijeg šiblja veličine Ø<5 cm i/ili grmlja s kruna, pokosa, bankina i prilaznih rampi nasipa ili nasute brane 4.7. Uklanjanje vegetacije košnjom trave i/ili šaša i/ili trske i/ili krčenjem sitnijeg šiblja veličine Ø<5 cm i/ili grmlja s dna i / ili pokosa korita kanala	40.452,15	50.565,19
6.	ILK Jelas polja	korito	Slavonski Brod, km 0+800 - 4+370	XII BRODSKO-POSAVSKA	3.2. Uklanjanje nanosa iz kanala	11.300,12	14.125,15
7.	ILK Jelas polja	korito, nasip	Jelas polje	XII BRODSKO-POSAVSKA	7.3. Održavanje, odnosno popravci oštećenja pristupnog puta nasipu i/ili vodnoj građevini 7.9. Održavanje, odnosno popravci oštećenja čepa i/ili propusta i/ili prijelaza preko vodotoka ili kanala i/ili sifona i/ili hidrotehničkoga tunela	18.355,02	22.943,78
8.	ZLK Biđ polja	korito	Biđ polje, km 13+400 - 17+000	XII BRODSKO-POSAVSKA	3.2. Uklanjanje nanosa iz kanala	276.786,44	345.983,05
9.	ZLK Biđ polja	nasip	Biđ polje, km 13+400 - 17+000	XII BRODSKO-POSAVSKA	7.1. Održavanje, odnosno popravci oštećenja kruna, pokosa, bankina i prilaznih rampi nasipa, uz eventualno djelomično ojačanje tjelesa nasipa i/ili djelomično nadvišenje kruna	65.736,03	82.170,04
10.	ILK Jelas polja	korito	Brodski Varoš - Slobodnica, km 7+680 - 9+650	XII BRODSKO-POSAVSKA	7.1. Održavanje, odnosno popravci oštećenja kruna, pokosa, bankina i prilaznih rampi nasipa, uz eventualno djelomično ojačanje tjelesa nasipa i/ili djelomično nadvišenje kruna	37.379,12	46.723,90
A.02.01.02.02. Vode II. reda						901.404,67	1.126.755,84
A.02.01.02.02.01. Vodotoci							
A.02.01.02.02.02. Akumulacije, retencije i jezera						12.177,50	15.221,88
1.	Ljeskove vode	akumulacija	Korduševci	XII BRODSKO-POSAVSKA	4.1. Uklanjanje vegetacije košnjom trave i/ili šaša i/ili krčenjem sitnijeg šiblja veličine Ø<5 cm i/ili grmlja s kruna, pokosa, bankina i prilaznih rampi nasipa ili nasute brane	12.177,50	15.221,88
A.02.01.02.02.03. Bujični tokovi						433.966,98	542.458,73
1.	Bujičari Jelas polja	potok	Jelas polja	XII BRODSKO-POSAVSKA	4.7. Uklanjanje vegetacije košnjom trave i/ili šaša i/ili trske i/ili krčenjem sitnijeg šiblja veličine Ø<5 cm i/ili grmlja s dna i / ili pokosa korita kanala	56.650,95	70.813,69
2.	Bujičari Biđ polja	potok	Biđ polje	XII BRODSKO-POSAVSKA	4.7. Uklanjanje vegetacije košnjom trave i/ili šaša i/ili trske i/ili krčenjem sitnijeg šiblja veličine Ø<5 cm i/ili grmlja s dna i / ili pokosa korita kanala	23.998,16	29.997,70
3.	Brezna	korito	Trnjani, km 2+100 - 2+200	XII BRODSKO-POSAVSKA	7.12. Održavanje, odnosno popravci oštećenja korita vodotoka ili kanala zbog odrona na pokosu, uzrokovanog erozijom	65.387,68	81.734,60
4.	Korita	korito	Podvinje, km 0+160 - 0+520	XII BRODSKO-POSAVSKA	7.12. Održavanje, odnosno popravci oštećenja korita vodotoka ili kanala zbog odrona na pokosu, uzrokovanog erozijom	40.522,72	50.653,40
5.	Vručac	korito	Kujnik, km 0+740 - 0+800	XII BRODSKO-POSAVSKA	7.12. Održavanje, odnosno popravci oštećenja korita vodotoka ili kanala zbog odrona na pokosu, uzrokovanog erozijom	38.259,48	47.824,35
6.	Kapraljvac	korito	Sibinj, km 1+800 - 2+300	XII BRODSKO-POSAVSKA	7.12. Održavanje, odnosno popravci oštećenja korita vodotoka ili kanala zbog odrona na pokosu, uzrokovanog erozijom	17.352,78	21.690,98
7.	Kikovac	korito	Sibinj, km 1+200 - 1+400	XII BRODSKO-POSAVSKA	7.12. Održavanje, odnosno popravci oštećenja korita vodotoka ili kanala zbog odrona na pokosu, uzrokovanog erozijom	39.846,88	49.808,60
8.	Veliko polje	korito	Vrhovina, km 3+900 - 4+200	XII BRODSKO-POSAVSKA	7.12. Održavanje, odnosno popravci oštećenja korita vodotoka ili kanala zbog odrona na pokosu, uzrokovanog erozijom	23.916,22	29.895,28
9.	Jelas polje - bujičari	potok	Jelas polje	XII BRODSKO-POSAVSKA	3.4. Uklanjanje nanosa iz korita bujičnih tokova (definirati količine koje se uklanjaju, navesti što točnije lokacije i u kojoj duljini kako bi se mogla procijeniti veličina i značajnost utjecaja, navesti lokacije gdje se nanos namjerava odložiti)	91.666,60	114.583,25
10.	Jelas polje	potok	Jelas polje	XII BRODSKO-POSAVSKA	7.3. Održavanje, odnosno popravci oštećenja pristupnog puta nasipu i/ili vodnoj građevini 7.9. Održavanje, odnosno popravci oštećenja čepa i/ili propusta i/ili prijelaza preko vodotoka ili kanala i/ili sifona i/ili hidrotehničkoga tunela	18.821,27	23.526,59
11.	Biđ polje	potok	Biđ polje	XII BRODSKO-POSAVSKA	3.4. Uklanjanje nanosa iz korita bujičnih tokova (definirati količine koje se uklanjaju, navesti što točnije lokacije i u kojoj duljini kako bi se mogla procijeniti veličina i značajnost utjecaja, navesti lokacije gdje se nanos namjerava odložiti) 7.3. Održavanje, odnosno popravci oštećenja pristupnog puta nasipu i/ili vodnoj građevini 7.9. Održavanje, odnosno popravci oštećenja čepa i/ili propusta i/ili prijelaza preko vodotoka ili kanala i/ili sifona i/ili hidrotehničkoga tunela	17.544,24	21.930,30
A.02.01.02.02.04. Osnovne melioracijske građevine za odvodnju, oteretni, lateralni, spojni kanali i hidrotehnički tuneli						455.260,19	569.075,24
1.	Jelas polje - melioracijski kanali I reda	kanal	Jelas polje	XII BRODSKO-POSAVSKA	4.7. Uklanjanje vegetacije košnjom trave i/ili šaša i/ili trske i/ili krčenjem sitnijeg šiblja veličine Ø<5 cm i/ili grmlja s dna i / ili pokosa korita kanala	56.296,33	70.370,41
2.	Biđ polje - melioracijski kanali I reda	kanal	Biđ polje	XII BRODSKO-POSAVSKA	4.7. Uklanjanje vegetacije košnjom trave i/ili šaša i/ili trske i/ili krčenjem sitnijeg šiblja veličine Ø<5 cm i/ili grmlja s dna i / ili pokosa korita kanala	30.049,62	37.562,03
3.	Jelas polje - melioracijski kanali II reda	kanal	Jelas polje	XII BRODSKO-POSAVSKA	4.7. Uklanjanje vegetacije košnjom trave i/ili šaša i/ili trske i/ili krčenjem sitnijeg šiblja veličine Ø<5 cm i/ili grmlja s dna i / ili pokosa korita kanala	56.805,28	71.006,60
4.	Biđ polje - melioracijski kanali II reda	kanal	Biđ polje	XII BRODSKO-POSAVSKA	4.7. Uklanjanje vegetacije košnjom trave i/ili šaša i/ili trske i/ili krčenjem sitnijeg šiblja veličine Ø<5 cm i/ili grmlja s dna i / ili pokosa korita kanala	146.696,98	183.371,23
5.	Mrsunja	korito	Jelas polje, km 18+400 - 22+800	XII BRODSKO-POSAVSKA	3.2. Uklanjanje nanosa iz kanala 7.12. Održavanje, odnosno popravci oštećenja korita vodotoka ili kanala zbog odrona na pokosu, uzrokovanog erozijom	20.301,61	25.377,01
6.	Kobilnjak	propust	Biđ polje, km 0+050	XII BRODSKO-POSAVSKA	7.9. Održavanje, odnosno popravci oštećenja čepa i/ili propusta i/ili prijelaza preko vodotoka ili kanala i/ili sifona i/ili hidrotehničkoga tunela	29.892,52	37.365,65
7.	Zaton	korito	Biđ polje, km 0+000 - 4+357	XII BRODSKO-POSAVSKA	3.2. Uklanjanje nanosa iz kanala 7.9. Održavanje, odnosno popravci oštećenja čepa i/ili propusta i/ili prijelaza preko vodotoka ili kanala i/ili sifona i/ili hidrotehničkoga tunela	33.830,78	42.288,48
8.	Jelas polje	kanal	Jelas polje	XII BRODSKO-POSAVSKA	7.3. Održavanje, odnosno popravci oštećenja pristupnog puta nasipu i/ili vodnoj građevini 7.9. Održavanje, odnosno popravci oštećenja čepa i/ili propusta i/ili prijelaza preko vodotoka ili kanala i/ili sifona i/ili hidrotehničkoga tunela	20.213,97	25.267,46

9.	Bid polje	kanal	Bid polje	XII BRODSKO- POSAVSKA	7.3. Održavanje, odnosno popravci oštećenja pristupnog puta nasipu i/ili vodnoj građevini 7.9. Održavanje, odnosno popravci oštećenja čepa i/ili propusta i/ili prijelaza preko vodotoka ili kanala i/ili sifona i/ili hidrotehničkoga tunela	33.195,78	41.494,73
10.	Jelas polje	Crpne stanice	Jelas polje	XII BRODSKO- POSAVSKA	7.10. Održavanje, odnosno popravci oštećenja crpne stanice s pripadajućim objektima i opremom	27.977,32	34.971,65
A.02.02.	Ostale usluge i troškovi u funkciji održavanja voda na branjenom području					0,00	0,00
A.02.02.05.	Hitne intervencije u području zaštite od štetnog djelovanja voda					0,00	0,00
A.02.02.08.	Ostali troškovi (Izdaci po sporazumu s Hrvatskim šumama, Troškovi klizne skale i sl.)					0,00	0,00
A.02.03.	Izdaci za redovnu i izvanrednu obranu od poplava i leda na vodnim područjima					0,00	0,00
A.02.03.02.	Aktivna obrana od poplava i leda na branjenom području						

Prilog 4. A.03. - Rekapitulacija DKM za 2026. godinu

Općina	katastarska općina	dužina kanala (km)	uređeno do 31.12. '25. (km)	%	preostalo za urediti (km)	%
BUKOVLJE	Bukovlje	9,730	6,380	65,6%	3,350	34,4%
BUKOVLJE	Šušnjevc	0,002		0,0%	0,002	100,0%
BUKOVLJE	Vranovci	10,130	6,030	59,5%	4,100	40,5%
BUKOVLJE		21,360	13,910	65,1%	7,450	34,9%
DONJI ANDRIJEVCI	Donji Andrijevc	92,153	26,585	28,8%	65,568	71,2%
DONJI ANDRIJEVCI	Novo Topolje	11,245	4,170	37,1%	7,075	62,9%
DONJI ANDRIJEVCI	Sredanci	36,568	9,708	26,5%	26,860	73,5%
DONJI ANDRIJEVCI	Staro Topolje	53,873	22,123	41,1%	31,750	58,9%
DONJI ANDRIJEVCI		193,839	62,586	32,3%	131,253	67,7%
GARČIN	Bicko Selo	30,925	6,450	20,9%	24,475	79,1%
GARČIN	Garčin	23,680	11,173	47,2%	12,507	52,8%
GARČIN	Klokočevik	15,190	6,050	39,8%	9,140	60,2%
GARČIN	Sapci	26,023	9,557	36,7%	16,466	63,3%
GARČIN	Selna	13,050	8,370	64,1%	4,680	35,9%
GARČIN	Trnjani	28,298	8,714	30,8%	19,584	69,2%
GARČIN	Vrhovina	2,530	1,530	60,5%	1,000	39,5%
GARČIN	Zadubravlje	68,717	28,123	40,9%	40,594	59,1%
GARČIN		208,413	79,967	38,4%	128,446	61,6%
GORNJA VRBA	Vrba	82,316	33,608	40,8%	48,708	59,2%
GORNJA VRBA		82,316	33,608	40,8%	48,708	59,2%
GUNDINCI	Gundinci	197,642	50,585	25,6%	147,057	74,4%
GUNDINCI		197,642	50,585	25,6%	147,057	74,4%
KLAKAR	Donja Bebrina	60,858	23,600	38,8%	37,258	61,2%
KLAKAR	Gornja Bebrina	38,741	18,036	46,6%	20,705	53,4%
KLAKAR	Klakar	31,108	11,393	36,6%	19,715	63,4%
KLAKAR	Rušćica	41,495	27,615	66,6%	13,880	33,4%
KLAKAR		172,202	80,644	46,8%	91,558	53,2%
OPRISAVCI	Novi Grad	24,095	19,395	80,5%	4,700	19,5%
OPRISAVCI	Oprisavci	56,862	9,391	16,5%	47,471	83,5%
OPRISAVCI	Poljanci	24,025	6,804	28,3%	17,221	71,7%
OPRISAVCI	Prnjavor	18,706	8,200	43,8%	10,506	56,2%
OPRISAVCI	Stružani	13,400	2,170	16,2%	11,230	83,8%
OPRISAVCI	Svilaj	13,361	0,760	5,7%	12,601	94,3%
OPRISAVCI	Trnjanski Kuti	39,688	0,930	2,3%	38,758	97,7%
OPRISAVCI	Zoljani	8,214		0,0%	8,214	100,0%
OPRISAVCI		198,351	47,650	24,0%	150,701	76,0%

SIKIREVCI	Jaruge	24,504	3,180	13,0%	21,324	87,0%
SIKIREVCI	Sikirevci	105,599	27,952	26,5%	77,647	73,5%
SIKIREVCI		130,103	31,132	23,9%	98,971	76,1%
SLAVONSKI ŠAMAC	Kruševica	37,400	15,765	42,2%	21,635	57,8%
SLAVONSKI ŠAMAC	Slavonski Šamac	15,094	13,444	89,1%	1,650	10,9%
SLAVONSKI ŠAMAC		52,494	29,209	55,6%	23,285	44,4%
VELIKA KOPANICA	Beravci	76,484	16,853	22,0%	59,631	78,0%
VELIKA KOPANICA	Divoševci	43,828	10,289	23,5%	33,539	76,5%
VELIKA KOPANICA	Kupina	22,360		0,0%	22,360	100,0%
VELIKA KOPANICA	Mala Kopanica	18,505	3,065	16,6%	15,440	83,4%
VELIKA KOPANICA	Velika Kopanica	121,563	22,234	18,3%	99,329	81,7%
VELIKA KOPANICA		282,740	52,441	18,5%	230,299	81,5%
VRPOLJE	Čajkovci	83,951	28,719	34,2%	55,232	65,8%
VRPOLJE	Stari Perkovci	74,819	33,966	45,4%	40,853	54,6%
VRPOLJE	Vrpolje	78,938	34,927	44,2%	44,011	55,8%
VRPOLJE		237,708	97,612	41,1%	140,096	58,9%
Ukupno	BID POLJE :	1.777,168	579,344	32,60%	1197,824	67,40%
BEBRINA	Banovci	55,726	38,406	68,9%	17,320	31,1%
BEBRINA	Bebrina	60,480	37,250	61,6%	23,230	38,4%
BEBRINA	Dubočac	49,680	3,970	8,0%	45,710	92,0%
BEBRINA	Kaniža	76,560	0,180	0,2%	76,380	99,8%
BEBRINA	Stupnički Kuti	53,370	52,260	97,9%	1,110	2,1%
BEBRINA	Šumeće	61,720	6,960	11,3%	54,760	88,7%
BEBRINA	Zbjeg	39,880	2,660	6,7%	37,220	93,3%
BEBRINA		397,416	141,686	35,7%	255,730	64,3%
BRODSKI STUPNIK	Brodski Stupnik	26,365	25,445	96,5%	0,920	3,5%
BRODSKI STUPNIK	Lovčići	4,630	4,450	96,1%	0,180	3,9%
BRODSKI STUPNIK	Odvorci	2,240	2,240	100,0%		0,0%
BRODSKI STUPNIK	Stari Slatinik	55,118	54,628	99,1%	0,490	0,9%
BRODSKI STUPNIK		88,353	86,763	98,2%	1,590	1,8%
ORIOVAC	Becić	0,400	0,400	100,0%		0,0%
ORIOVAC	Ciglenik	0,700	0,700	100,0%		0,0%
ORIOVAC	Kujnik	4,380	4,380	100,0%		0,0%
ORIOVAC	Lužani	15,415	14,250	92,4%	1,165	7,6%
ORIOVAC	Malino	10,210	10,210	100,0%		0,0%
ORIOVAC	Oriovac	21,750	21,500	98,9%	0,250	1,1%
ORIOVAC	Radovanje	7,490	7,490	100,0%		0,0%
ORIOVAC	Slavonski Kobaš	108,670	45,375	41,8%	63,295	58,2%
ORIOVAC		169,015	104,305	61,7%	64,710	38,3%

PODCRKAVLJE	Glogovica	0,600	0,600	100,0%		0,0%
PODCRKAVLJE	Grabarje	2,420	2,420	100,0%		0,0%
PODCRKAVLJE	Podcrkavlje	0,910	0,910	100,0%		0,0%
PODCRKAVLJE	Tomica	3,520	3,520	100,0%		0,0%
PODCRKAVLJE	Zdenci	0,470	0,470	100,0%		0,0%
PODCRKAVLJE		7,920	7,920	100,0%		0,0%
SIBINJ	Gornji Andrijevi	39,690	31,760	80,0%	7,930	20,0%
SIBINJ	Gromačnik	8,220	2,800	34,1%	5,420	65,9%
SIBINJ	Sibinj	47,220	28,430	60,2%	18,790	39,8%
SIBINJ	Slobodnica	94,175	45,690	48,5%	48,485	51,5%
SIBINJ		189,305	108,680	57,4%	80,625	42,6%
SLAVONSKI BROD	Brodski Varoš	63,370	9,870	15,6%	53,500	84,4%
SLAVONSKI BROD	Podvinje	1,270	0,270	21,3%	1,000	78,7%
SLAVONSKI BROD	Slavonski Brod	12,980	6,555	50,5%	6,425	49,5%
SLAVONSKI BROD		77,620	16,695	21,5%	60,925	78,5%
Ukupno	JELAS POLJE :	929,629	466,049	50,13%	463,58	49,87%
UKUPNO BP 2:		2.706,797	1.045,393	38,6%	1.661,404	61,4%